

PROJETOS DE PARCERIA EM RONDONÓPOLIS: Visão da MT PAR



Equipe Técnica

Epaminondas de Castro – Chefe do Núcleo de Análise de Projetos

Kelliton de Souza – Coordenador da Divisão de Análise Econômico-Financeira

Marcus Ferraz - Chefe do Núcleo de Gestão de Projetos

Leonam Baesso – Diretor Administrativo

Maria Stella Lopes Okajima Conselvan – Diretora Presidente

Projeto PPP GANHA TEMPO em Mato Grosso



- ❑ **Concessão administrativa** para **IMPLANTAÇÃO, GESTÃO, OPERAÇÃO** e **MANUTENÇÃO** de 7 (sete) unidades de atendimento
- ❑ **21 ÓRGÃOS** em operação com a prestação de aproximadamente **102 SERVIÇOS**
- ❑ Valor inicial projetado do **investimento privado**: R\$ 64 milhões
- ❑ Contrato de **15 anos**
- ❑ Valor estocado na **Conta-Garantia** do Contrato: R\$ 15 milhões

- Cuiabá
- Várzea Grande
- Rondonópolis
- Cáceres
- Lucas do Rio Verde
- Sinop
- Barra do Garças



PROJETO PPP GANHA TEMPO: Diferenciais



PARCERIAS QUE TRANSFORMAM

- ✓ Atendimento com **conforto** e **agilidade**
- ✓ Aumento da **eficiência** e **qualidade** na prestação dos serviços
- ✓ Procedimentos **padronizados**
- ✓ Ambientes **humanizados**
- ✓ Ênfase no **desempenho**
- ✓ *Design moderno e funcional*



GANHA TEMPO Rondonópolis

SERVIÇOS MUNICIPAIS SUGERIDOS

- ✓ Recadastramento de atividade econômico
- ✓ Aprovação de Projetos
- ✓ Atendimento IPTU
- ✓ Cadastro imobiliário
- ✓ Emissão de Alvarás
- ✓ Emissão de certidões

PREVISÃO EM RONDONOPÓLIS

1.356 atendimentos/DIA

27.120 atendimentos/MÊS



GANHA TEMPO Rondonópolis: Polígono



PARCERIAS QUE TRANSFORMAM



GANHA TEMPO Rondonópolis: Dados Financeiros



PARCERIAS QUE TRANSFORMAM

Dados Financeiros do Projeto	R\$
Despesas Operacionais (OPEX)	50.513.175
Despesas de Capital (CAPEX)	6.915.354
Volume de Recursos do Projeto	57.428.529
Demanda Estimada ao Longo do Projeto	4.881.600

RONDONÓPOLIS

Perfil Sócio-Econômico-Financeiro

População	211.718
PIB (R\$1.000)	6.801.933
PIB/Per Capita (R\$)	32.127
IDH	0,755 (Alto)
Valor Adicionado Bruto pela Administração Pública (R\$1.000)	845.733
Pessoas Ocupadas no Setor de Serviços	24.039

Rondonópolis: PIB Per Capita (IBGE)

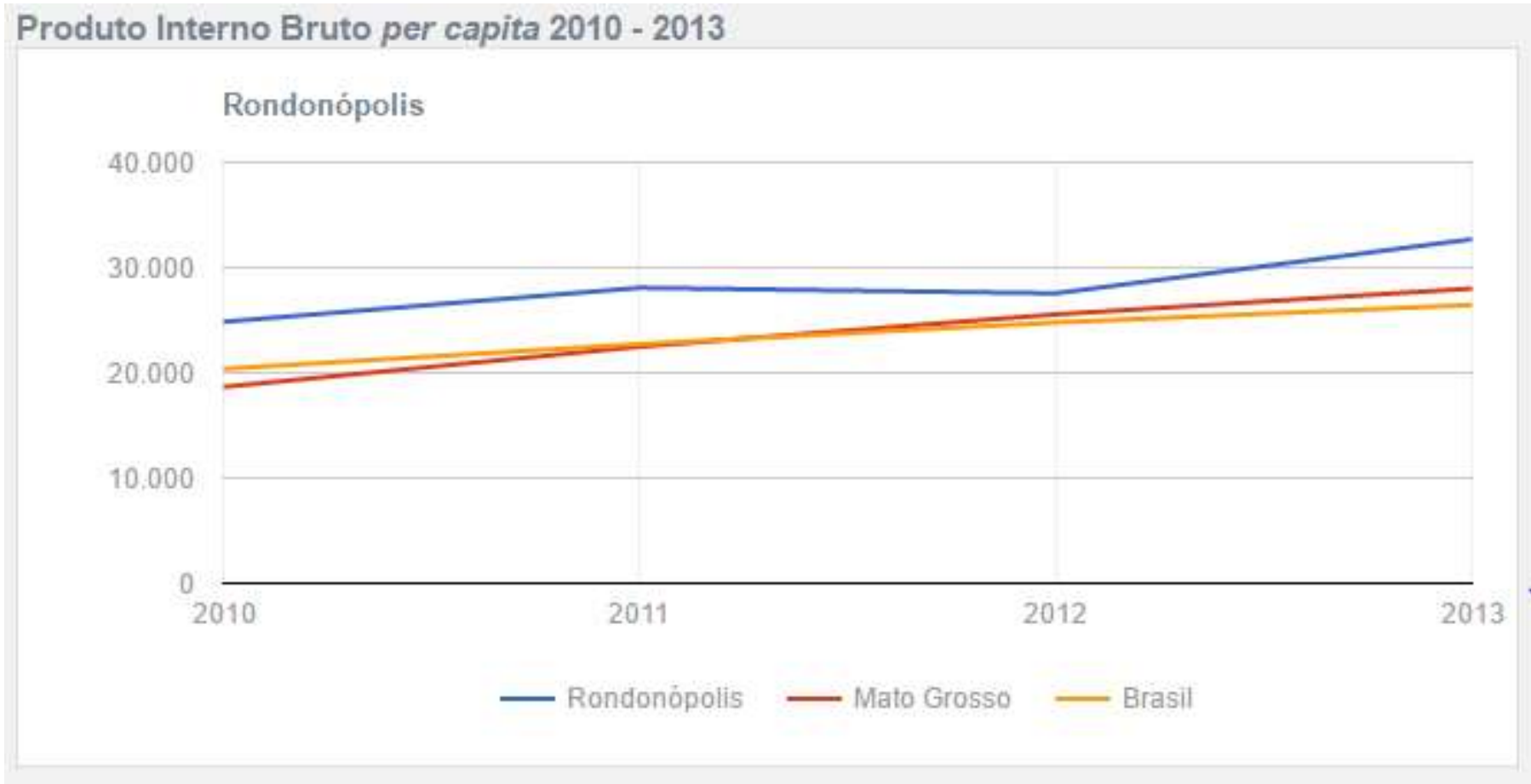

Variáveis (descrição)	Valores (R\$)
RCL	529.445.084
Receita Tributária	128.829.847
% Desp. Pessoal/RCL	46,43
% Receita Tributária/RCL	24,33%
% Possível Destinação à PPP (5% RCL)	26.472.254
Despesas do Governo Municipal com Direitos à Cidadania	0

Fonte: siconfi/stn

RONDONÓPOLIS

Impactos do Projeto GANHA TEMPO

IMPACTO: Geração de Empregos

É estimada a geração de 50 empregos diretos e 75 empregos indiretos, representando um aumento de 0,6% do número de pessoas empregadas no setor de serviços do município.

IMPACTO: População Atendida

Prevê-se atender 325.440 pessoas/ANO, o que equivale a aproximadamente 10% da população do Estado de Mato Grosso.

IMPACTO: Despesas com Direitos à Cidadania

Despesas declaradas em relatórios oficiais do Governo na área “DIREITOS À CIDADANIA” na ordem de R\$ 57.428.529 (operacional e capital) para o município de Rondonópolis.

Esse valor corresponde a 44,57% da receita tributária do Município.

IMPACTO: Imposto sobre Serviços - ISS

Aumento de R\$ 578.169/ANO na receita tributária do Município, o que perfaz em 15 anos de contrato da PPP o volume arrecadado de R\$ 8,7 milhões*

O **impacto anual na receita tributária** do município é da ordem de 0,5%, totalizando em 15 anos um **volume adicional de 7,5% na receita tributária** do município.

*em valores constantes de 2015

IMPACTO: Fluxo de Pessoas do Entorno

O aporte de serviços públicos aumentará o fluxo de pessoas do entorno da cidade de Rondonópolis, movimentando o comércio local e potencializando a geração de emprego e renda no município.

Estimativa de abrangência:

500.000 cidadãos

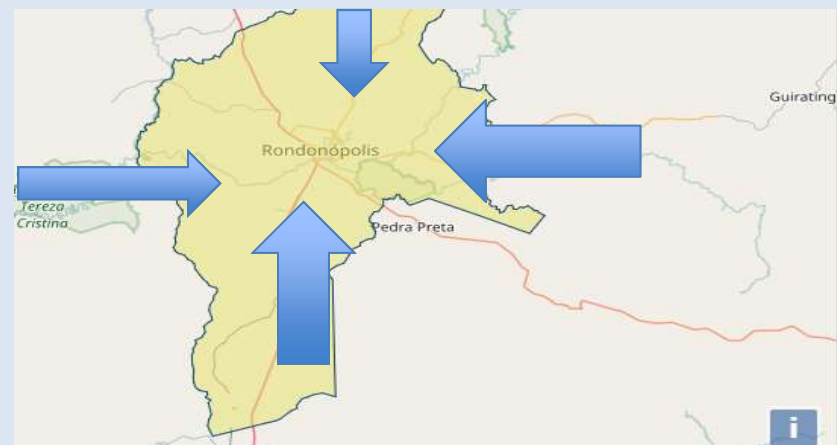

RONDONÓPOLIS

Projetos de Parceria 2017-2020

O município de Rondonópolis possui uma **margem fiscal** para **comprometimento** com contraprestações de Parcerias Público Privadas (**PPPs**) da ordem de **R\$ 26 milhões**, equivalente à 5,0% da Receita Corrente Líquida.

***Mobilizar investimentos privados
por meio da promoção e
estruturação de parcerias
de interesse coletivo vinculadas
à atividade fim do Estado.***

PARCERIAS DE
INVESTIMENTO

PARCERIAS DE
FINANCIAMENTO

PARCERIAS
SOCIAIS

Parcerias em RONDONÓPOLIS: Atuação da MT PAR



PARCERIAS QUE TRANSFORMAM

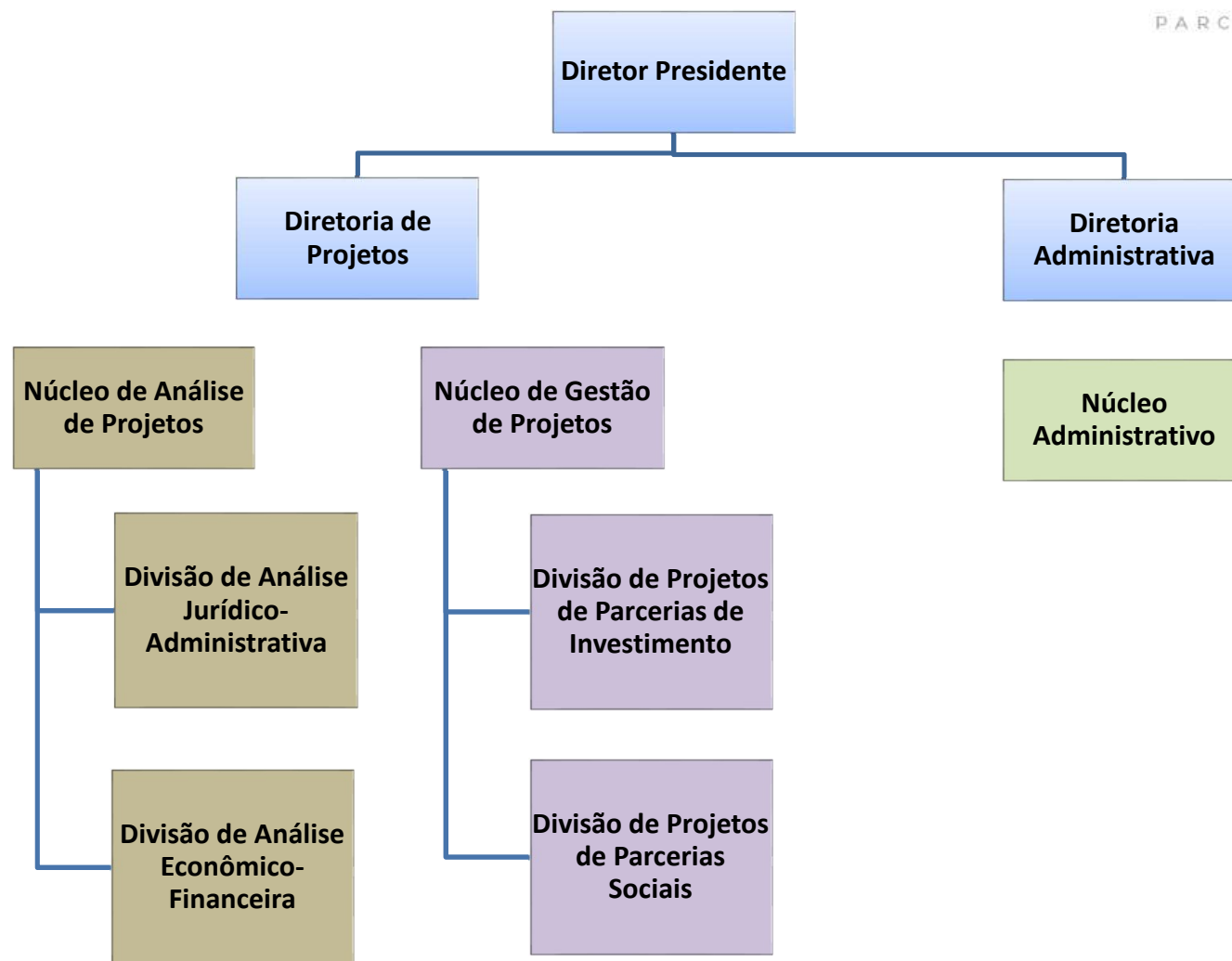

Parcerias em RONDONÓPOLIS: Atuação da MT PAR



PARCERIAS QUE TRANSFORMAM

PARCERIAS DE INVESTIMENTO



PARCERIAS DE FINANCIAMENTO



PARCERIAS SOCIAIS



Parcerias em RONDONÓPOLIS: Atuação da MT PAR



PARCERIAS QUE TRANSFORMAM

PROJETOS COM PARCERIAS DE INVESTIMENTO

PPP da Iluminação Pública

Aumentar a qualidade da prestação dos serviços de iluminação pública e elevar a satisfação da população.

Modelo testado e operando em vários municípios.

Viável em função do tributo vinculado (taxa de iluminação pública)

PROJETOS COM PARCERIAS DE FINANCIAMENTO

Centro de Eventos da Cidade

Explorar o potencial gerador de empregos do setor de serviços do município por meio do CENTRO DE EVENTOS DE RONDONÓPOLIS

De acordo com estudo da FGV cada R\$ 1 milhão investidos no setor há geração de 70 empregos, incremento de 0,71% na renda.

PROJETOS COM PARCERIAS SOCIAIS

Humanização das Unidades Básicas de Saúde



Parcerias em RONDONÓPOLIS: Observações da Equipe MT PAR



- ✓ **Vasto potencial a ser explorado economicamente devido à:**
 1. Privilegiada posição logística
 2. Agronegócio que avança em Pesquisa e Desenvolvimento (tecnologia e inovação)
 3. Vocaç o para projetos de PARCERIA em raz o do perfil populacional (Regi o Sul do Pa s)
 4. Cen rio Fiscal positivo e em expans o

MT PAR

PARCERIAS QUE TRANSFORMAM

