



Expectativas de Mercado

27 de março de 2020

▲ Aumento ▼ Diminuição = Estabilidade

Mediana - Agregado	2020					2021					2022					2023				
	Há 4 semanas	Há 1 semana	Hoje	Comp. semanal *	Resp. **	Há 4 semanas	Há 1 semana	Hoje	Comp. semanal *	Resp. **	Há 4 semanas	Há 1 semana	Hoje	Comp. semanal *	Resp. **	Há 4 semanas	Há 1 semana	Hoje	Comp. semanal *	Resp. **
IPCA (%)	3,19	3,04	2,94	▼ (3)	121	3,75	3,60	3,57	▼ (3)	111	3,50	3,50	3,50	= (35)	98	3,50	3,50	3,50	= (36)	87
IPCA (atualizações últimos 5 dias úteis, %)	3,20	2,90	2,67	▼ (3)	49	3,70	3,57	3,50	▼ (3)	48	3,50	3,50	3,50	= (35)	43	3,50	3,50	3,50	= (35)	41
PIB (% de crescimento)	2,17	1,48	-0,48	▼ (7)	84	2,50	2,50	2,50	= (159)	75	2,50	2,50	2,50	= (101)	61	2,50	2,50	2,50	= (56)	56
Taxa de câmbio - fim de período (R\$/US\$)	4,20	4,50	4,50	= (1)	110	4,15	4,29	4,30	▲ (2)	96	4,15	4,23	4,24	▲ (6)	84	4,17	4,30	4,30	= (2)	76
Meta Taxa Selic - fim de período (% a.a.)	4,25	3,75	3,50	▼ (1)	113	5,75	5,25	5,00	▼ (1)	103	6,50	6,00	6,00	= (2)	86	6,50	6,25	6,25	= (2)	80
IGP-M (%)	3,96	4,12	4,13	▲ (4)	66	4,00	4,00	4,00	= (141)	55	3,85	3,75	3,75	= (3)	48	3,60	3,50	3,50	= (3)	45
Preços Administrados (%)	3,60	3,24	3,00	▼ (9)	31	3,80	3,75	3,78	▲ (1)	30	3,75	3,75	3,75	= (51)	24	3,50	3,50	3,50	= (13)	20
Produção Industrial (% de crescimento)	2,41	1,00	0,85	▼ (4)	14	2,50	2,50	2,50	= (9)	13	2,50	2,50	2,50	= (9)	13	2,35	2,50	2,50	= (3)	9
Conta Corrente (US\$ bilhões)	-58,00	-56,50	-55,80	▲ (2)	25	-59,40	-58,53	-58,50	▲ (3)	20	-59,45	-64,30	-64,40	▼ (1)	14	-64,20	-70,00	-70,00	= (2)	11
Balança Comercial (US\$ bilhões)	36,70	35,25	35,00	▼ (5)	25	33,19	34,90	35,30	▲ (2)	20	30,00	34,10	34,70	▲ (3)	13	30,50	28,90	33,50	▲ (1)	11
Investimento Direto no País (US\$ bilhões)	80,00	80,00	80,00	= (5)	25	84,05	80,00	81,40	▲ (1)	21	85,05	85,00	85,00	= (2)	15	86,00	85,00	86,00	▲ (1)	12
Dívida Líquida do Setor Público (% do PIB)	56,90	56,55	56,63	▲ (2)	23	57,82	57,95	57,87	▼ (1)	22	59,00	59,20	58,95	▼ (1)	16	59,70	60,10	59,90	▼ (1)	15
Resultado Primário (% do PIB)	-1,10	-1,20	-1,30	▼ (3)	27	-0,50	-0,53	-0,60	▼ (1)	26	-0,10	-0,10	-0,15	▼ (1)	20	0,20	0,20	0,15	▼ (1)	18
Resultado Nominal (% do PIB)	-5,50	-5,60	-6,00	▼ (2)	21	-5,00	-4,86	-4,86	= (1)	19	-5,10	-5,20	-5,20	= (1)	13	-4,80	-4,90	-4,90	= (1)	11

* comportamento dos indicadores desde o Focus-Relatório de Mercado anterior; os valores entre parênteses expressam o número de semanas em que vem ocorrendo o último comportamento ** número de respostas na amostra mais recente

2020 — 2021 — 2022 — 2023

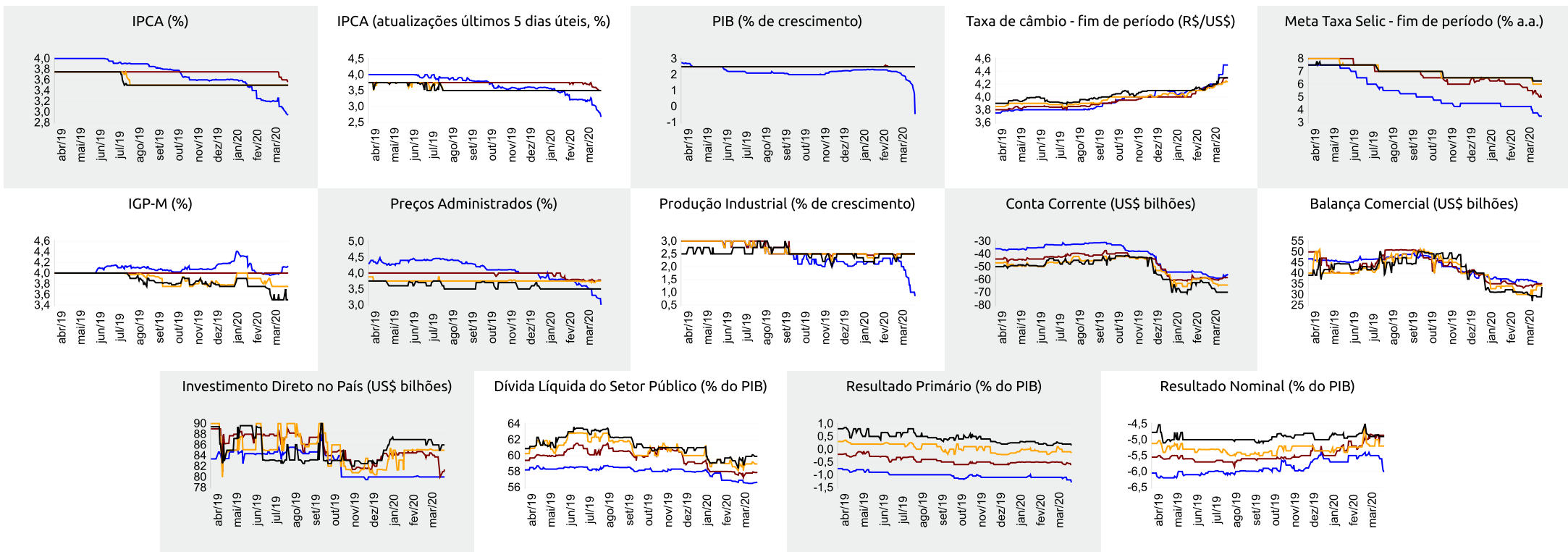



Expectativas de Mercado

27 de março de 2020

▲ Aumento ▼ Diminuição = Estabilidade

Mediana - Agregado

	mar/20					abr/20					mai/20					Próximos 12 meses, suavizada								
	Há 4 semanas	Há 1 semana	Hoje	Comp. semanal *	Resp. **	Há 4 semanas	Há 1 semana	Hoje	Comp. semanal *	Resp. **	Há 4 semanas	Há 1 semana	Hoje	Comp. semanal *	Resp. **	Há 4 semanas	Há 1 semana	Hoje	Comp. semanal *	Resp. **				
IPCA (%)	0,17	0,11	0,11	=	(2)	119	0,35	0,25	0,20	▼	(3)	117	0,26	0,20	0,17	▼	(1)	117	3,56	3,49	3,40	▼	(1)	79
IPCA (atualizações últimos 5 dias úteis, %)	0,15	0,11	0,11	=	(2)	49	0,35	0,20	0,12	▼	(4)	49	0,26	0,18	0,05	▼	(1)	49	3,57	3,26	3,08	▼	(3)	37
Taxa de câmbio - fim de período (R\$/US\$)	4,30	4,75	4,90	▲	(11)	109	4,25	4,68	4,80	▲	(8)	109	4,24	4,60	4,70	▲	(8)	109						
Meta Taxa Selic (% a.a.)	4,25	-	-	-	-	-	-	-	-	-	-	-	4,25	3,75	3,50	▼	(1)	113						
IGP-M (%)	0,25	0,40	0,52	▲	(4)	66	0,30	0,30	0,30	=	(8)	66	0,30	0,29	0,28	▼	(1)	66	4,18	4,21	4,21	=	(1)	50

* comportamento dos indicadores desde o Focus-Relatório de Mercado anterior; os valores entre parênteses expressam o número de semanas em que vem ocorrendo o último comportamento ** número de respostas na amostra mais recente

mar/20 — abr/20 — mai/20 — Próximos 12 meses, suavizada

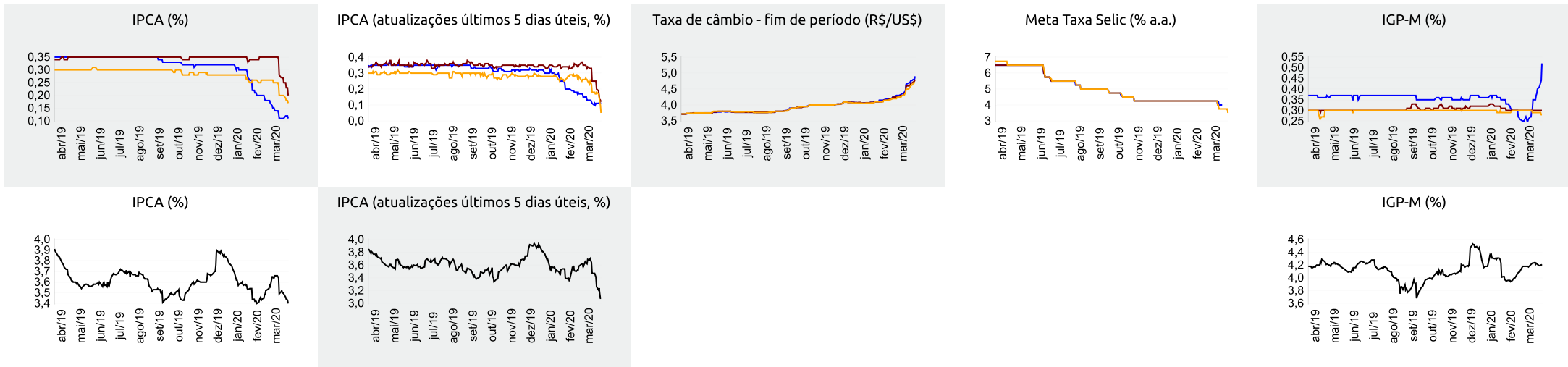



Expectativas de Mercado

27 de março de 2020

▲ Aumento ▼ Diminuição = Estabilidade

Mediana - Top 5 Curto Prazo

	mar/20				abr/20				mai/20			
	Há 4 semanas	Há 1 semana	Hoje	Comp. semanal *	Há 4 semanas	Há 1 semana	Hoje	Comp. semanal *	Há 4 semanas	Há 1 semana	Hoje	Comp. semanal *
IPCA (%)	0,04	0,11	0,09	▼ (1)	0,36	0,17	-0,03	▼ (3)	0,16	0,06	-0,14	▼ (3)
IGP-M (%)	0,20	0,77	0,99	▲ (4)	0,30	0,29	0,39	▲ (2)	0,30	0,10	0,16	▲ (1)
Taxa de câmbio - fim de período (R\$/US\$)	4,33	5,02	5,00	▼ (1)	4,28	4,96	4,96	= (1)	4,23	4,90	4,90	= (1)
Meta Taxa Selic (% a.a.)	4,25	-	-	-	-	-	-	-	4,25	3,50	3,25	▼ (4)

* comportamento dos indicadores desde o Focus-Relatório de Mercado anterior; os valores entre parênteses expressam o número de semanas em que vem ocorrendo o último comportamento ** número de respostas na amostra mais recente

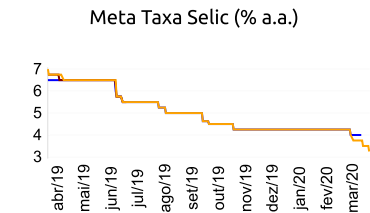
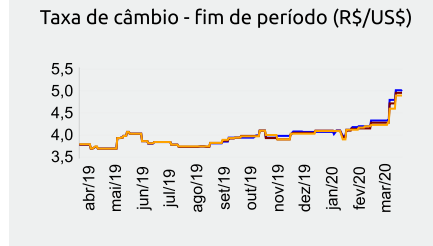
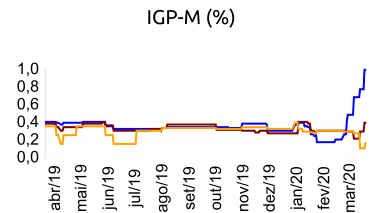
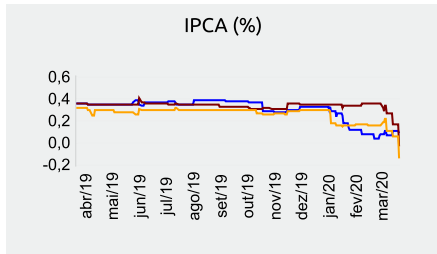

mar/20 — abr/20 — mai/20

Mediana - Top 5 Curto Prazo

	2020				2021				2022				2023			
	Há 4 semanas	Há 1 semana	Hoje	Comp. semanal *	Há 4 semanas	Há 1 semana	Hoje	Comp. semanal *	Há 4 semanas	Há 1 semana	Hoje	Comp. semanal *	Há 4 semanas	Há 1 semana	Hoje	Comp. semanal *
IPCA (%)	2,94	2,73	2,37	▼ (2)	3,40	3,48	3,17	▼ (1)	3,50	3,50	3,50	= (68)	3,38	3,50	3,50	= (2)
IGP-M (%)	4,10	4,16	4,63	▲ (1)	4,00	4,38	4,38	= (3)	5,00	5,00	5,00	= (9)	4,25	4,25	4,25	= (9)
Taxa de câmbio - fim de período (R\$/US\$)	4,15	4,50	4,50	= (1)	4,15	4,20	4,20	= (2)	4,10	4,20	4,20	= (2)	4,10	4,30	4,30	= (2)
Meta Taxa Selic - fim de período (% a.a.)	4,25	3,50	3,25	▼ (1)	5,75	4,75	4,50	▼ (4)	6,50	6,00	6,00	= (2)	6,50	6,13	6,13	= (2)

* comportamento dos indicadores desde o Focus-Relatório de Mercado anterior; os valores entre parênteses expressam o número de semanas em que vem ocorrendo o último comportamento ** número de respostas na amostra mais recente

Mediana - Top 5 Médio Prazo

	2020				2021				2022				2023			
	Há 4 semanas	Há 1 semana	Hoje	Comp. semanal *	Há 4 semanas	Há 1 semana	Hoje	Comp. semanal *	Há 4 semanas	Há 1 semana	Hoje	Comp. semanal *	Há 4 semanas	Há 1 semana	Hoje	Comp. semanal *
IPCA (%)	3,16	2,96	2,96	= (1)	3,73	3,62	3,62	= (2)	3,50	3,50	3,50	= (8)	3,50	3,38	3,38	= (2)
IGP-M (%)	4,10	4,40	4,41	▲ (1)	4,68	4,68	4,68	= (2)	6,00	4,75	4,75	= (2)	5,00	3,50	3,50	= (2)
Taxa de câmbio - fim de período (R\$/US\$)	4,15	4,88	4,90	▲ (3)	4,17	4,90	4,90	= (1)	4,17	4,55	5,40	▲ (3)	4,17	4,55	4,55	= (2)
Meta Taxa Selic - fim de período (% a.a.)	4,25	3,38	3,13	▼ (1)	5,75	5,00	4,50	▼ (1)	6,00	6,00	6,00	= (6)	6,00	6,00	6,00	= (6)

* comportamento dos indicadores desde o Focus-Relatório de Mercado anterior; os valores entre parênteses expressam o número de semanas em que vem ocorrendo o último comportamento ** número de respostas na amostra mais recente